



СМАЗОЧНЫЕ ШПРИЦЫ | PRELIxx И PRELIxx PRO 2014.1





ТЕХНИКА КОТОРАЯ ЛИДИРУЕТ

РАЗНЫЕ ЦВЕТА ШПРИЦОВ ДЛЯ
РАЗНЫХ СОРТОВ СМАЗКИ





СОДЕРЖАНИЕ

PRELixx 2014.1

Технические данные	05 06
Обзор	07 08
Преимущества	09 12

PRELixx PRO 2014.1

Технические данные	15 16
Обзор	17 18
Преимущества	19 22
Примечания	23 24

Расшифровка нумерации артикулов	25 26
Список вариантов	27 32
Принадлежности	33 38
Список сокращений	38

Резьба шприца со стороны подачи:	M 10 x 1, G 1/8"
Переходник для заполнения:	M 10 x 1
Объем заполнения (см ³):	500
Возможности заполнения:	400-гр.-туба для смазки по DIN 1284, прибор для заполнения смазкой или заполнение вручную шпателем
Диаметр поршня насоса для смазки (мм):	9
Привод поршня подачи смазки:	с помощью рычага
Объем подачи / ход (см ³):	1,6 при плотности смазки 0,92 кг/дм ³ , проверено с тубой со смазкой 400 гр. (12 511)
Давление подачи (атм):	600
Пиковое давление (система):	900
Пиковое давление (головка шприца для смазки):	1200
Нажатие на выдвижную штангу:	с помощью L-образной рукоятки
Запорная крышка:	черный
Толщина стенки корпуса шприца (мм):	1
Лакировка корпуса шприца:	Черный/Серебро/Красный/Синий/Зеленый/Желтый
Размеры, ДхШхВ (мм):	395 x 140 x 66
Вес (кг):	1,28

СПЕЦИФИКАЦИЯ

- Ниппель для заполнения (FN), М 10 x 1 вн. (12 670)
- Оцинкованные части: рукоятка, штанга поршня, фиксатор, крышка
- Головка шприца из литого цинка Z 410
- Шаровый вентиль оцинкован
- Разборная и подвижная система штанги поршня
- Выдвижная штанга с L-образной рукояткой

ПРИМЕЧАНИЯ

- прибор работает со смазками NLGI 3
- Производительность после 40.000 рабочих циклов почти не меняется
- Колба насоса, цилиндр и прокладка изготовлены с допуском 6 микрон (отсутствие ложного смазывания)
- При большом сопротивлении, например при засохших точках смазки, пресс-масленку можно пробить коротким ходом рычага при значительно меньшем усилии
- Подача смазки варьируется от 0,1 до 1,6 см³ за ход
- Оптимальная конфигурация рычага, благодаря чему необходимое усилие настолько мало насколько это возможно
- Благодаря подвижности штанги, манжета может быть введена также и при поврежденной трубе или не стандартной трубе
- Поврежденные трубы легко можно изъять
- Штангу можно зафиксировать в любой позиции - штангу не обязательно полностью выдвигать, для того чтобы освободить смазку от давления пружины (смазка не замыляется)
- Легкая очистка - каждый блок и каждая часть может быть поставлена в виде запасной части
- Вальцованная резьба на корпусе шприца не чувствительна к повреждениям вследствие ударов и позволяет легкое и быстрое вкручивание
- Разработан для жестких условий
- по DIN 1283

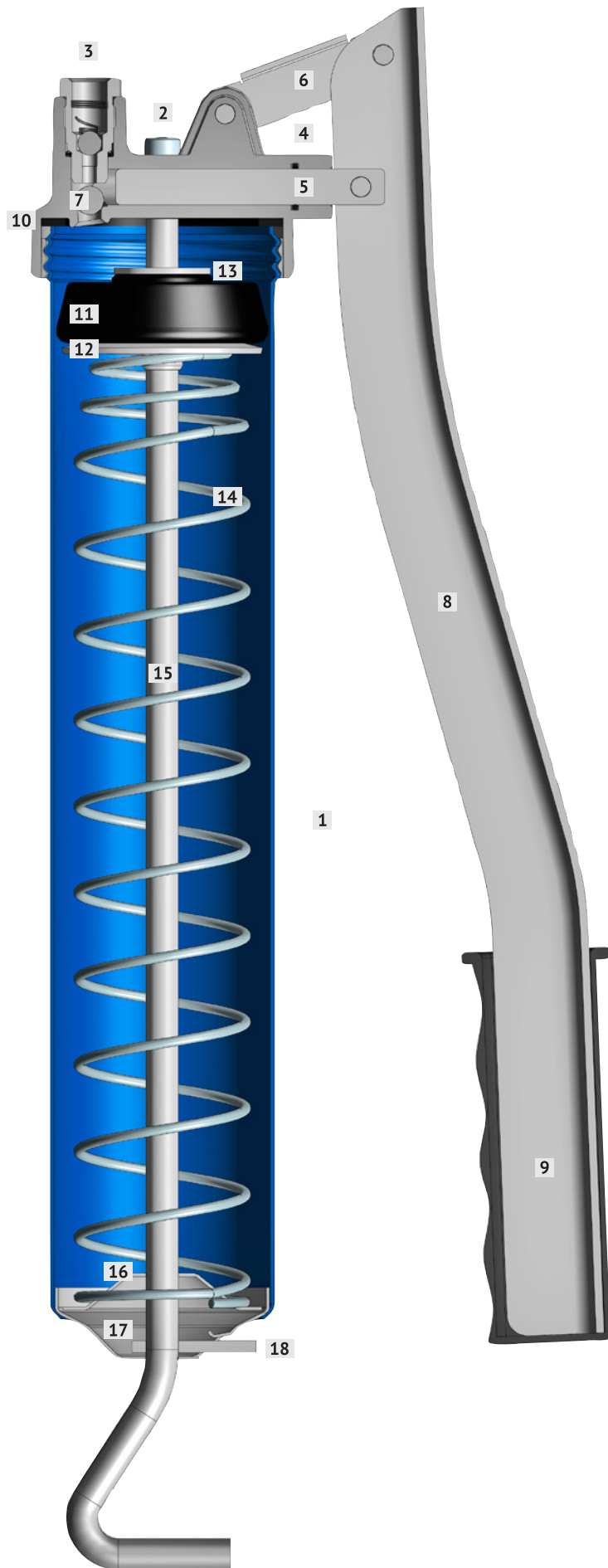

- 1 Корпус шприца
- 2 Ниппель для заполнения
- 3 Вентиль
- 4 Прокладка
- 5 Поршень
- 6 Плечо рычага
- 7 Шаровый вентиль
- 8 Рычаг
- 9 Рукоятка
- 10 Прокладка
- 11 Манжета
- 12 Шайба
- 13 Шайба
- 14 Пружина
- 15 Штанга
- 16 Центрирующая шайба
- 17 Крышка
- 18 Фиксатор

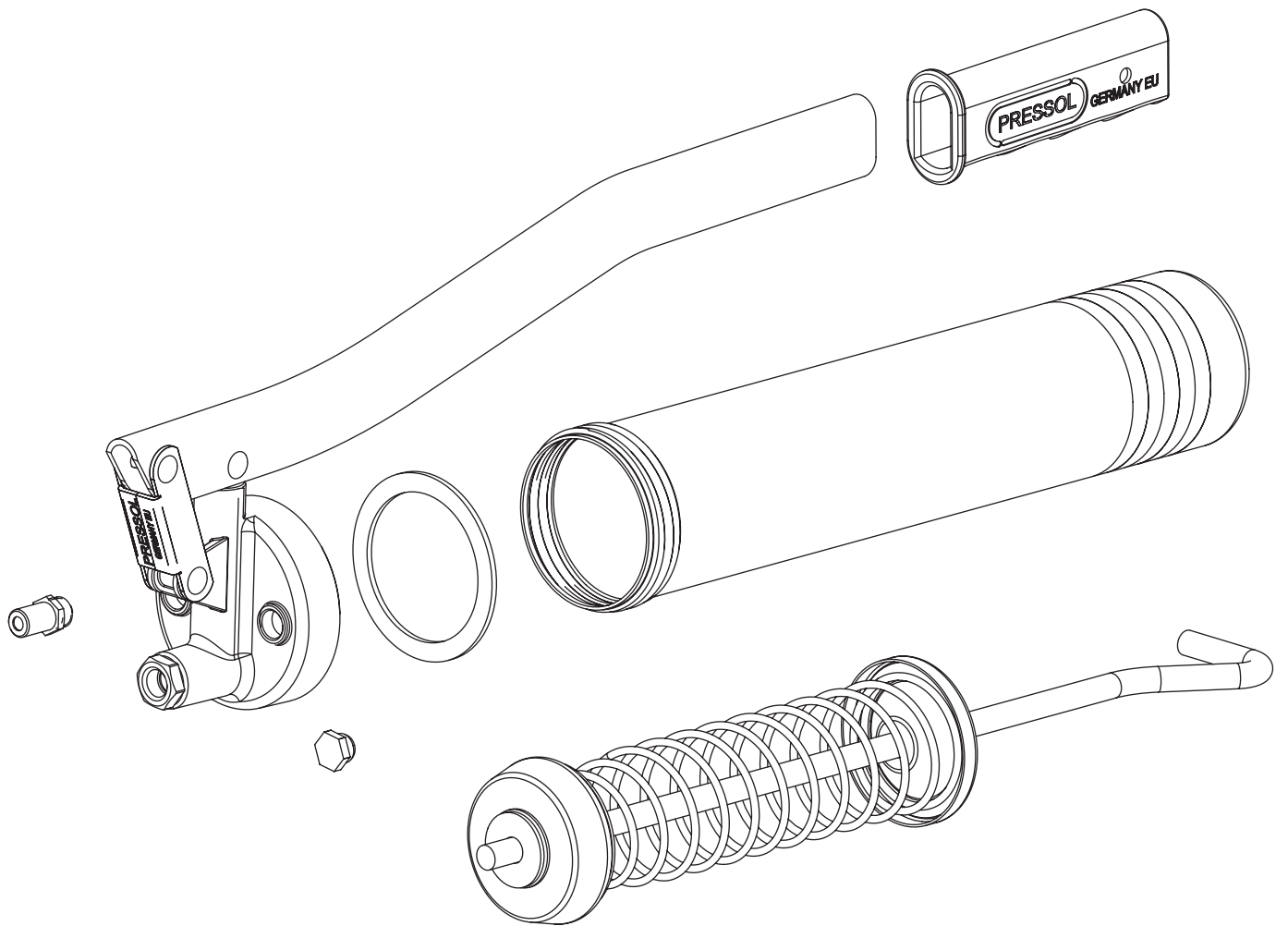

**НЕТ ОПАСНОСТИ ПОВРЕДИТЬ
ПАЛЬЦЫ РУК**

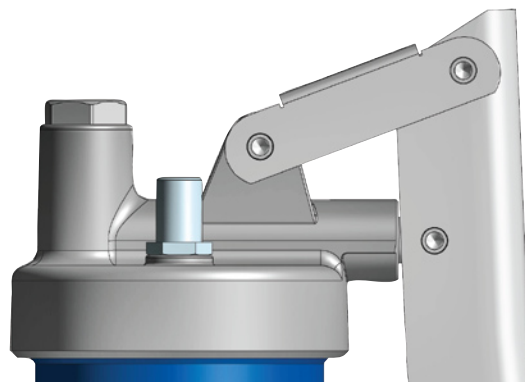

**ГОЛОВКА ШПРИЦА ИЗ ЛИТОГО
ЦИНКА Z 410**

- Одна деталь
- прочно
- надежно

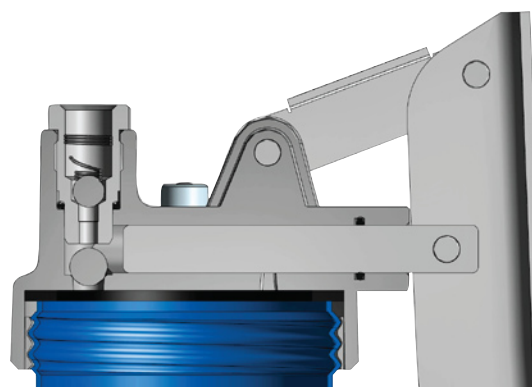

**ШПРИЦ ДЛЯ СМАЗКИ РАБОТАЕТ
СО СМАЗКОЙ NLGI 3**

- Прибор работает со смазками NLGI 3
- Производительность после 40.000 рабочих циклов почти не меняется
- Колба насоса, цилиндр и прокладка изготовлены с допуском 6 микрон (отсутствие ложного смазывания)

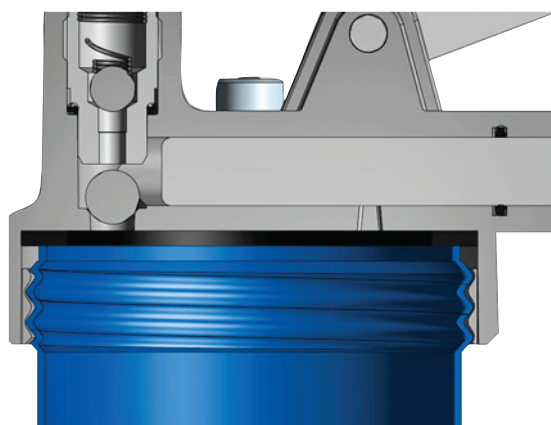

Вальцованная резьба

- Навальцованная резьба на корпусе шприца нечувствительна к повреждениям от ударов и позволяет легкое и быстрое вкручивание

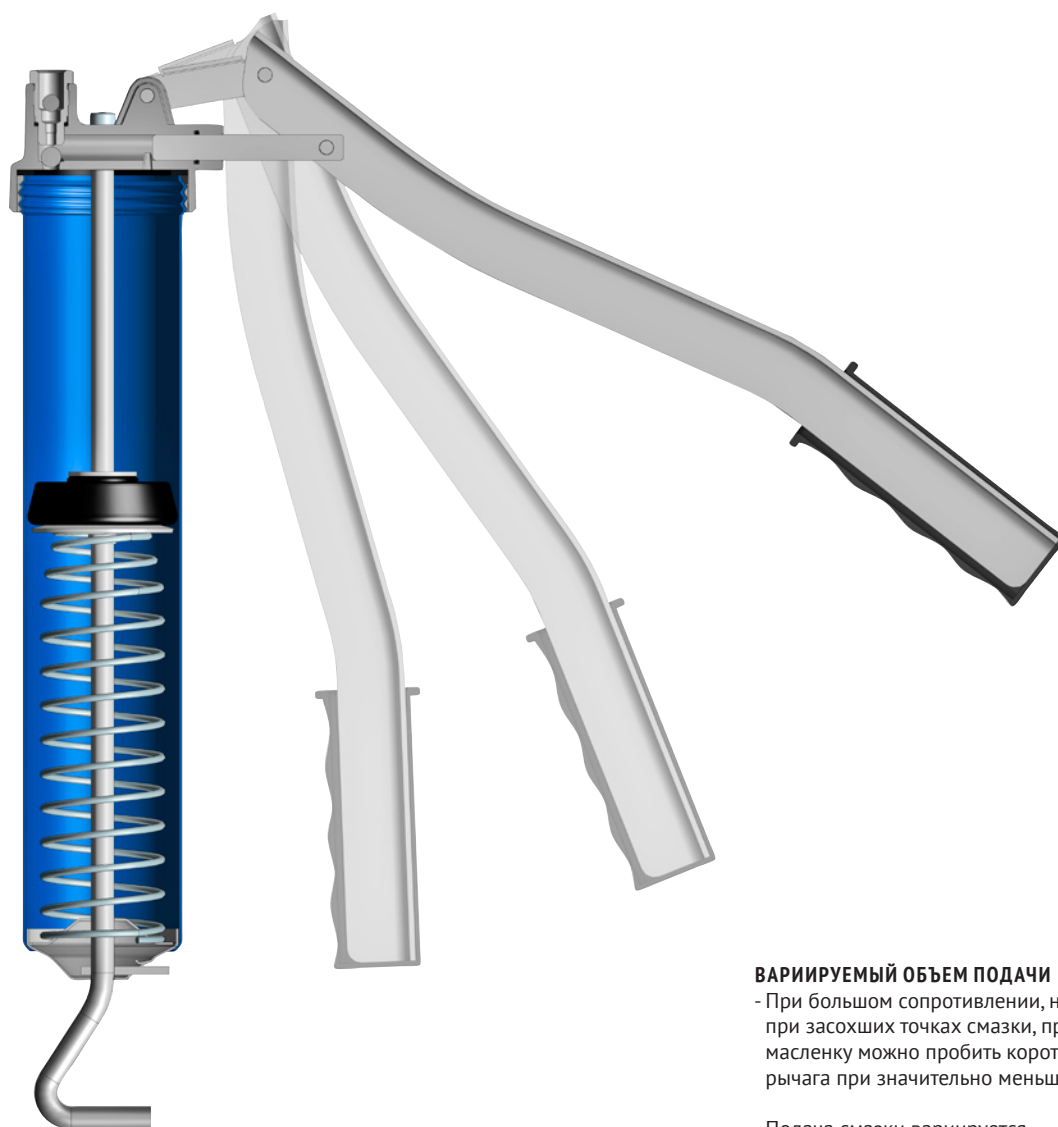

ВАРИРУЕМЫЙ ОБЪЕМ ПОДАЧИ

- При большом сопротивлении, например при засохших точках смазки, пресс-масленку можно пробить коротким ходом рычага при значительно меньшем усилии
- Подача смазки варьируется от 0,1 до 1,6 см³ за ход
- Оптимальная конфигурация рычага, благодаря чему необходимое усилие настолько мало насколько это возможно

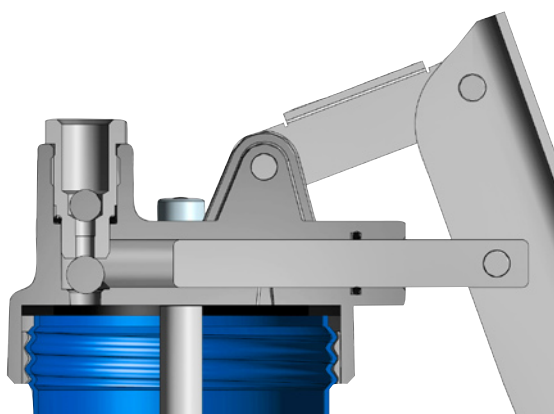

- Положение рычага для преодоления сверхвысокого сопротивления, например при засохших точках смазки

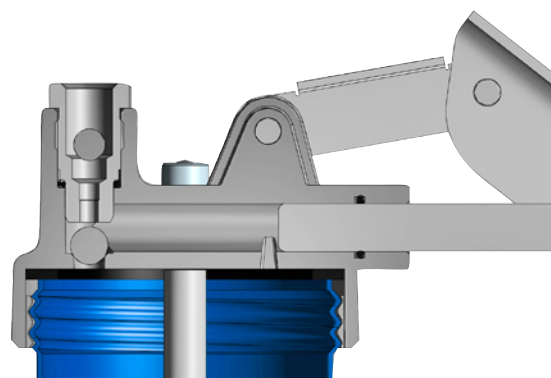

- Положение рычага для максимального объема подачи (примерно 1,6 см³ за ход)

СНЯТИЕ ДАВЛЕНИЯ СО СМАЗКИ

- Штангу можно зафиксировать в любой позиции - штангу не обязательно полностью выдвигать, для того чтобы освободить смазку от давления пружины (смазка не замыляется)
- Поврежденные тубы легко можно изъять

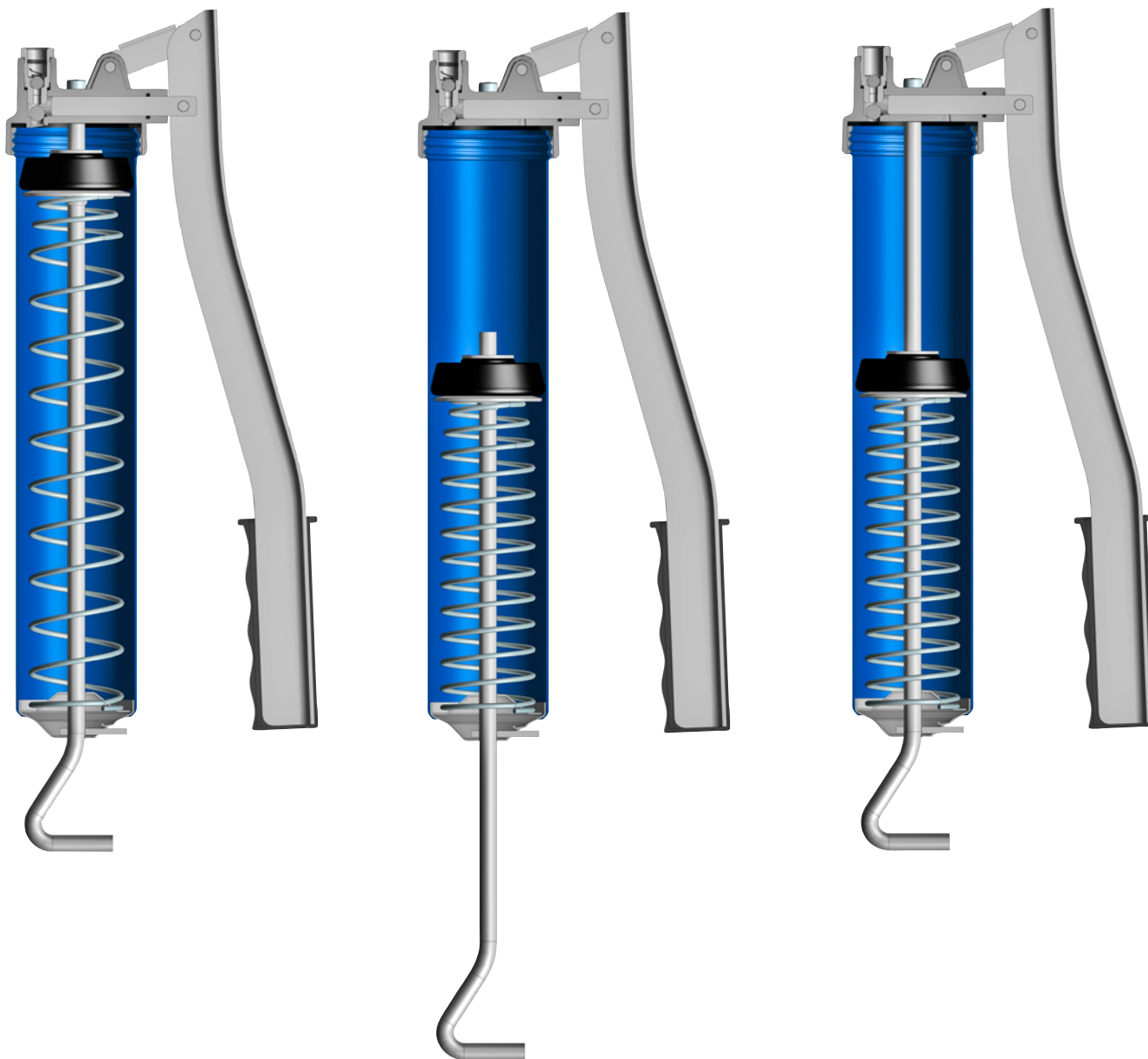

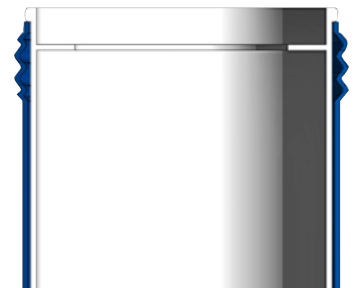
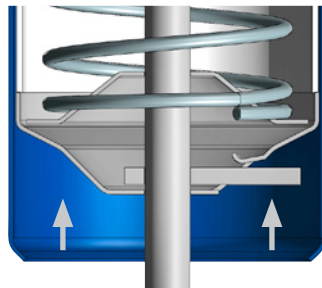
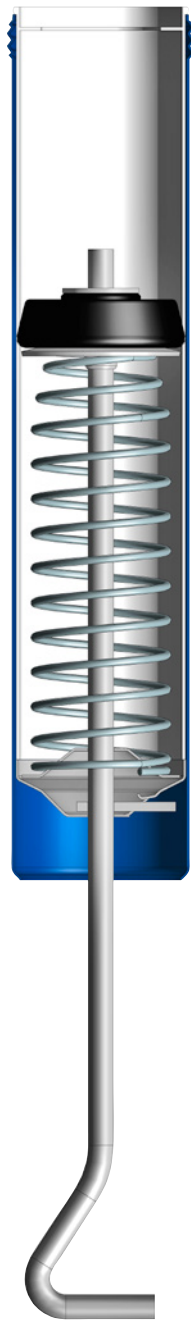
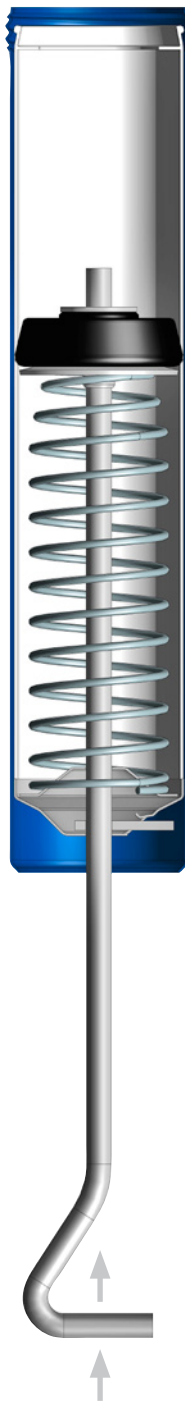
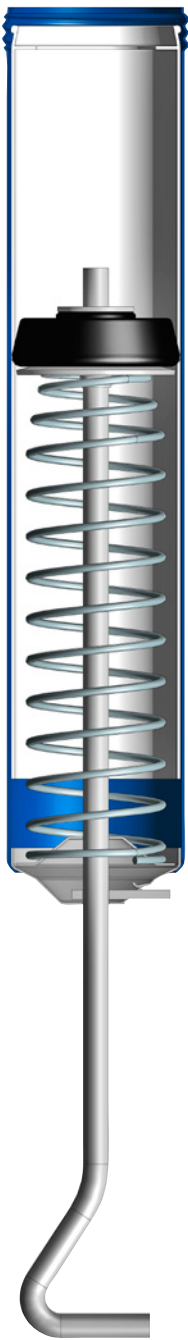

Выдавите тубу до правильного положения или вытащите ее

Надавите крышкой с выдвигной штангой на конец тубы



ТЕХНИКА КОТОРАЯ ЛИДИРУЕТ

РАЗНЫЕ ЦВЕТА ШПРИЦОВ ДЛЯ
РАЗНЫХ СОРТОВ СМАЗКИ



Резьба шприца со стороны подачи:	M 10 x 1, G 1/8"
Переходник для заполнения:	M 10 x 1
Объем заполнения (см ³):	500
Возможности заполнения:	400-гр.-туба для смазки по DIN 1284, прибор для заполнения смазкой или заполнение вручную шпателем
Диаметр поршня насоса для смазки (мм):	9
Привод поршня подачи смазки:	с помощью рычага
Объем подачи / ход (см ³):	1,6 при плотности смазки 0,92 кг/дм ³ , проверено с тубой со смазкой 400 гр. (12 511)
Давление подачи (атм):	600
Пиковое давление (система):	900
Пиковое давление (головка шприца для смазки):	1200
Нажатие на выдвижную штангу:	с помощью Т-образной рукоятки
Запорная крышка:	черный
Толщина стенки корпуса шприца (мм):	1
Лакировка корпуса шприца:	Черный/Серебро/Красный/Синий/Зеленый/Желтый/оцинкован
Размеры, ДхШхВ (мм):	395 x 140 x 66
Вес (кг):	1,28

СПЕЦИФИКАЦИЯ

- Отдельные ниппель для заполнения и вентиль сброса давления в головке шприца
- Ниппель для заполнения (FN), М 10 x 1 нар. (12 670)
- опционально вентиль сброса давления (ETV), М 10 x 1 нар. (85 277)
- Оцинкованные части: рукоятка, штанга поршня, фиксатор, крышка
- Головка шприца из литого цинка Z 410
- Шаровый вентиль оцинкован (85 589)
- Разборная и подвижная система штанги поршня
- Т-образная рукоятка, оптимирована для захвата и давления
- Эргономическая рукоятка, устойчивая к соскальзыванию, очень удобная и с очень хорошей передачей усилия

ПРИМЕЧАНИЯ

- прибор работает со смазками NLGI 3
- Производительность после 40.000 рабочих циклов почти не меняется
- Колба насоса, цилиндр и прокладка изготовлены с допуском 6 микрон (отсутствие ложного смазывания)
- При большом сопротивлении, например при засохших точках смазки, пресс-масленку можно пробить коротким ходом рычага при значительно меньшем усилии
- Подача смазки варьируется от 0,1 до 1,6 см³ за ход
- Оптимальная конфигурация рычага, благодаря чему необходимое усилие настолько мало насколько это возможно
- Благодаря подвижности штанги, манжета может быть введена также и при поврежденной тубе или не стандартной тубе

- Поврежденные тубы легко можно изъять
- Штагу можно зафиксировать в любой позиции - штангу не обязательно полностью выдвигать, для того чтобы освободить смазку от давления пружины (смазка не замыляется)
- Легкая очистка - каждый блок и каждая часть может быть поставлена в виде запасной части
- Вальцованная резьба на корпусе шприца не чувствительна к повреждениям вследствие ударов и позволяет легкое и быстрое вкручивание
- Разработан для жестких условий
- по DIN 1283

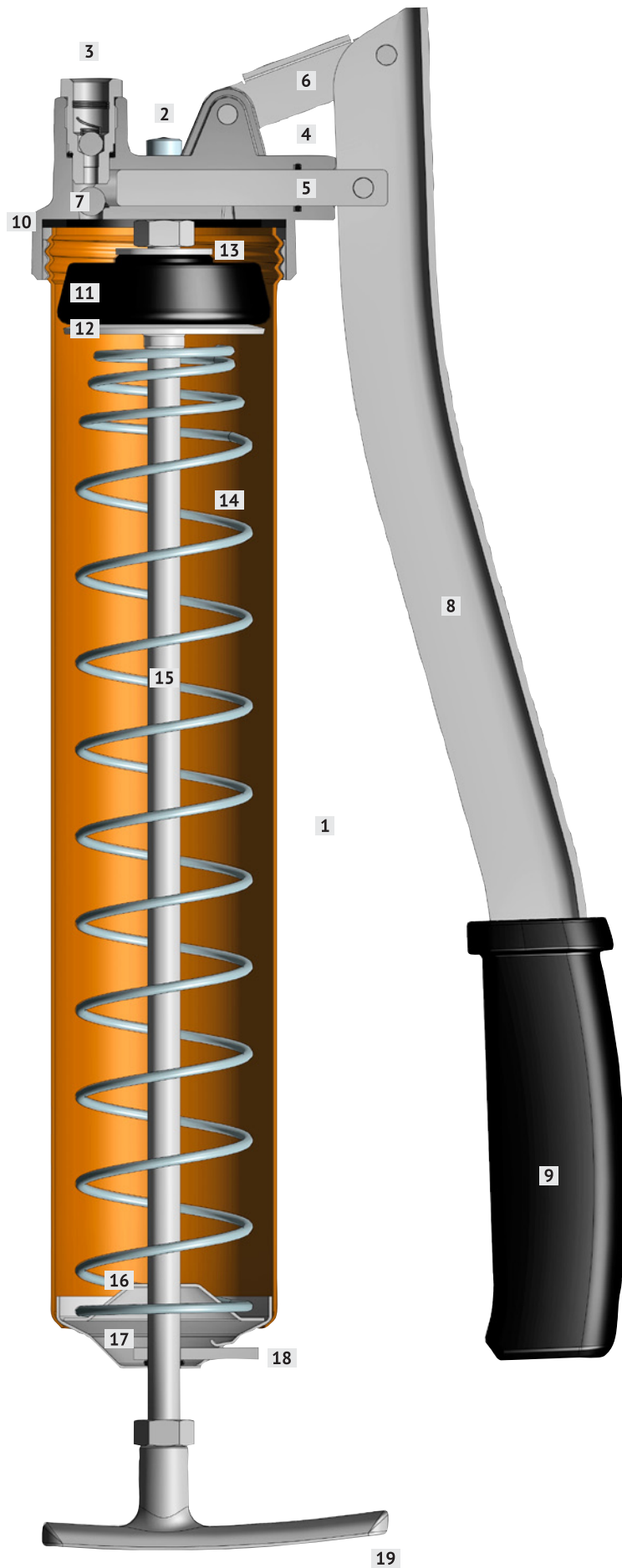

- 1 Корпус шприца
- 2 Ниппель для заполнения
- 3 Вентиль
- 4 Прокладка
- 5 Поршень
- 6 Плечо рычага
- 7 Шаровый вентиль
- 8 Рычаг
- 9 Рукоятка
- 10 Прокладка
- 11 Манжета
- 12 Шайба
- 13 Шайба
- 14 Пружина
- 15 Штанга
- 16 Центрирующая шайба
- 17 Крышка
- 18 Фиксатор
- 19 Т-образная рукоятка

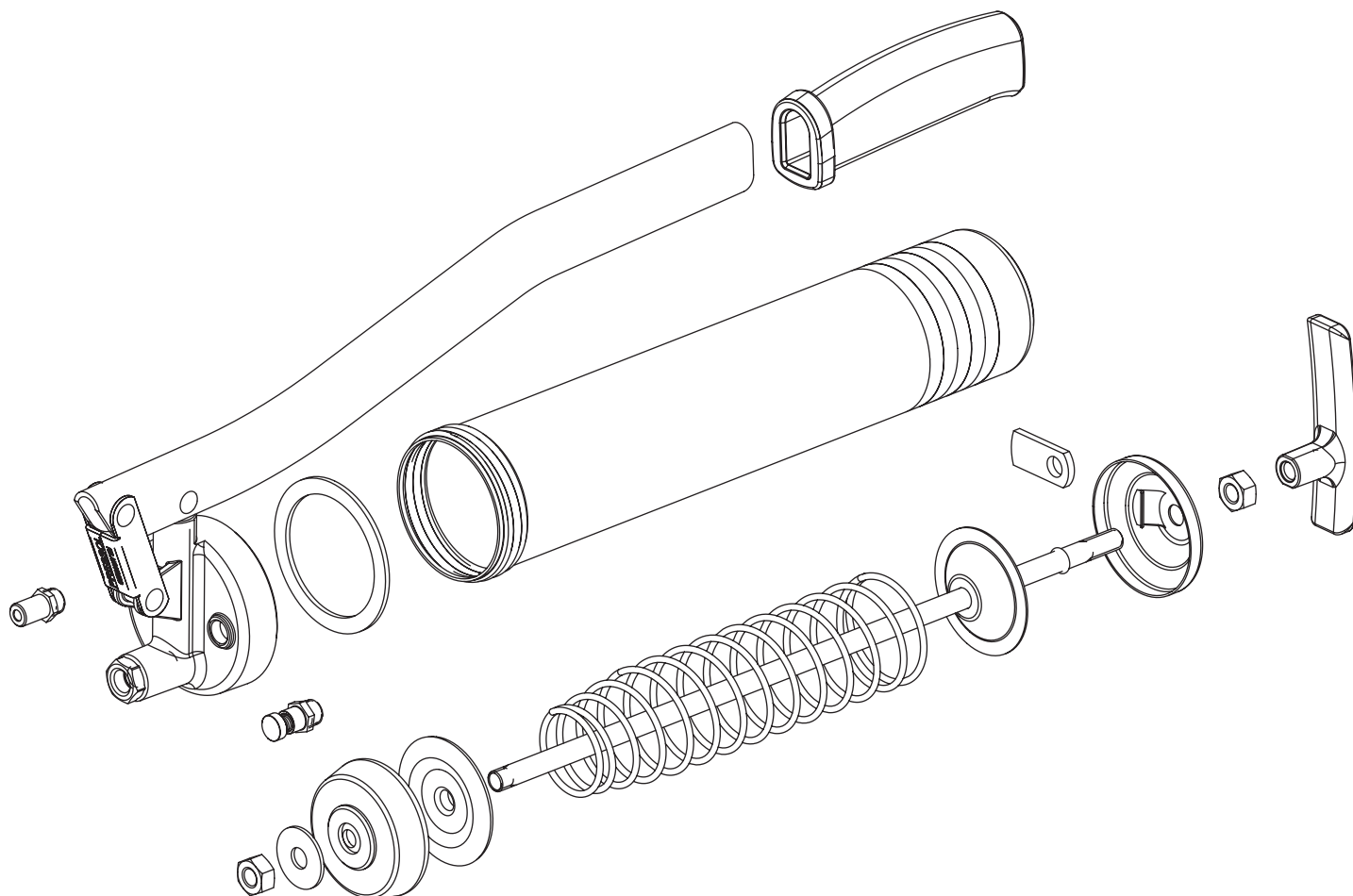

KEINE QUETSCHGEFAHR

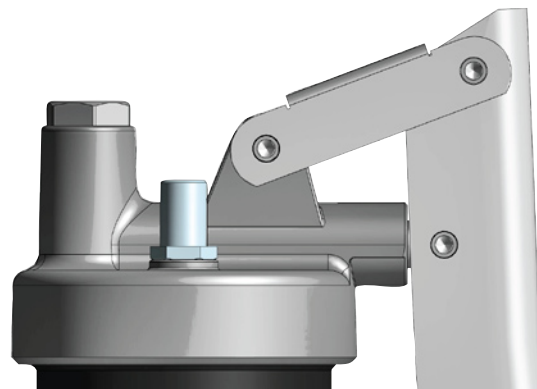
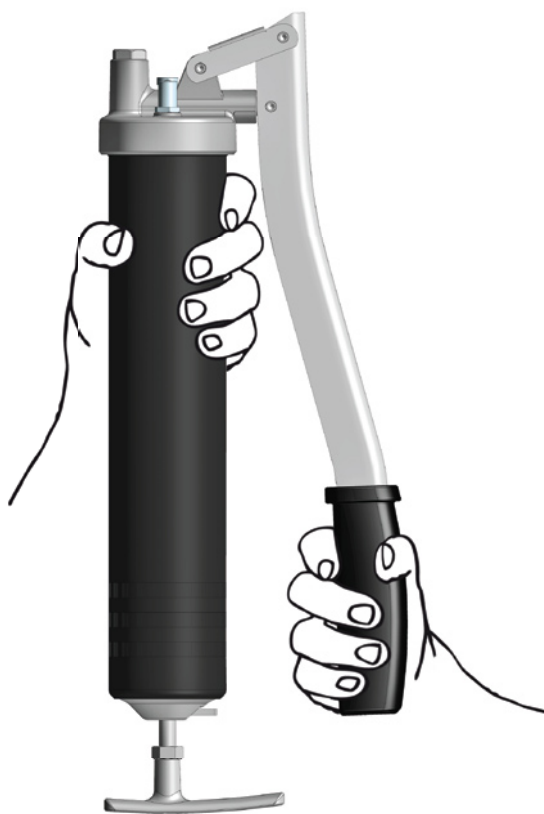

**ГОЛОВКА ШПРИЦА ИЗ ЛИТОГО
ЦИНКА Z 410**

- Одна деталь
- прочно
- надежно

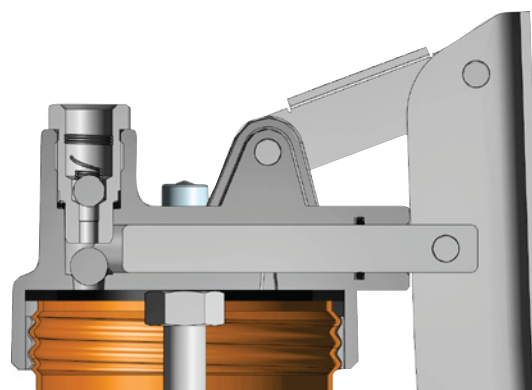

**ШПРИЦ ДЛЯ СМАЗКИ РАБОТАЕТ
СО СМАЗКОЙ NLGI 3**

- прибор работает со смазками NLGI 3
- Производительность после 40.000 рабочих циклов почти не меняется
- Колба насоса, цилиндр и прокладка изготовлены с допуском 6 микрон (отсутствие ложного смазывания)

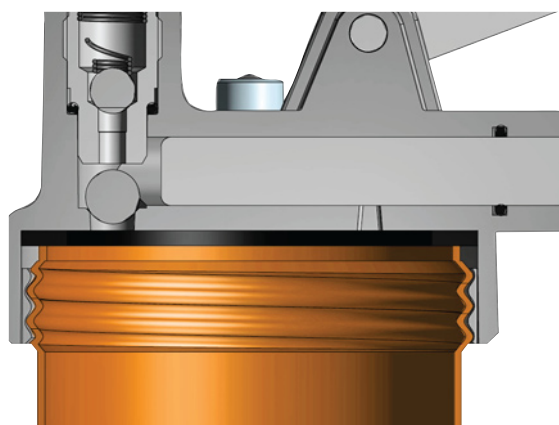

ВАЛЬЦОВАННАЯ РЕЗЬБА

- Навальцованная резьба на корпусе шприца нечувствительна к повреждениям от ударов и позволяет легкое и быстрое вкручивание

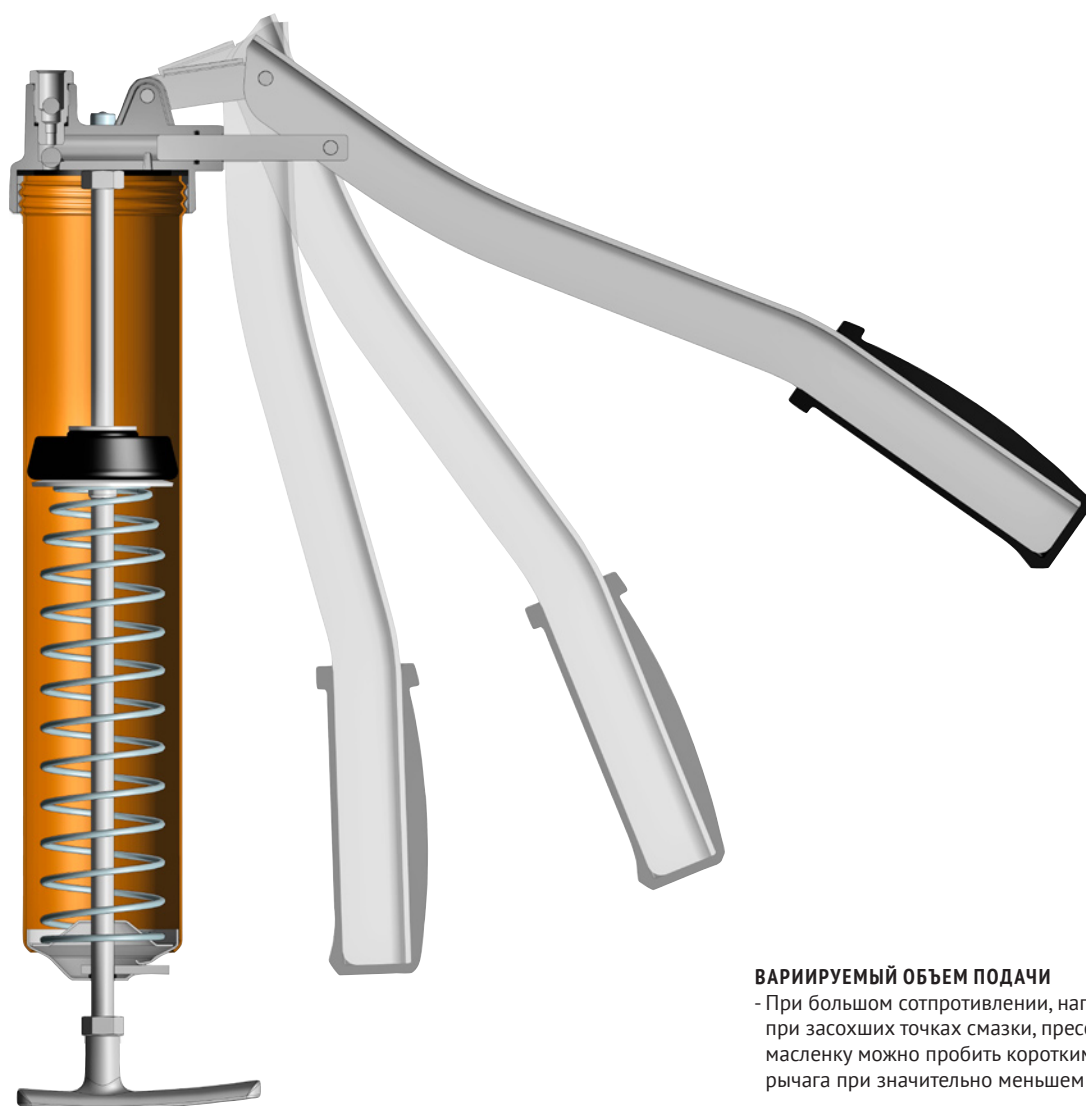

ВАРИРУЕМЫЙ ОБЪЕМ ПОДАЧИ

- При большом сопротивлении, например при засохших точках смазки, пресс-масленку можно пробить коротким ходом рычага при значительно меньшем усилии
- Подача смазки варьируется от 0,1 до 1,6 см³ за ход
- Оптимальная конфигурация рычага, благодаря чему необходимое усилие настолько мало насколько это возможно

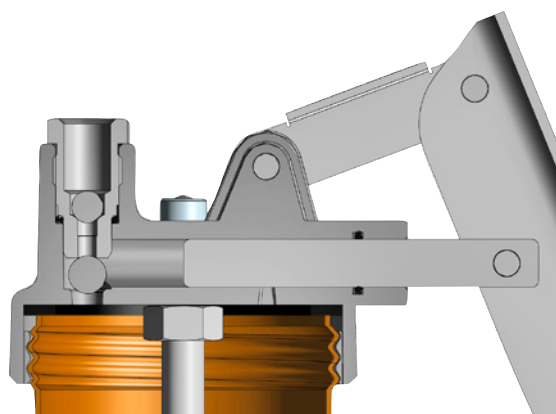

Положение рычага для преодоления сверхвысокого сопротивления, например при засохших точках смазки

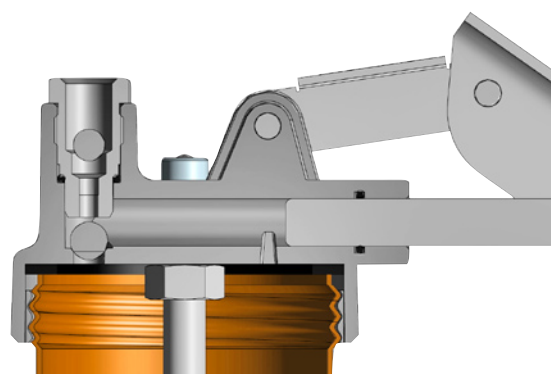

Положение рычага для максимального объема подачи (примерно 1,6 см³ за ход)

СНЯТИЕ ДАВЛЕНИЯ СО СМАЗКИ

- Штангу можно зафиксировать в любой позиции - штангу не обязательно полностью выдвигать, для того чтобы освободить смазку от давления пружины (смазка не замыляется)
- Поврежденные тубы легко можно изъять

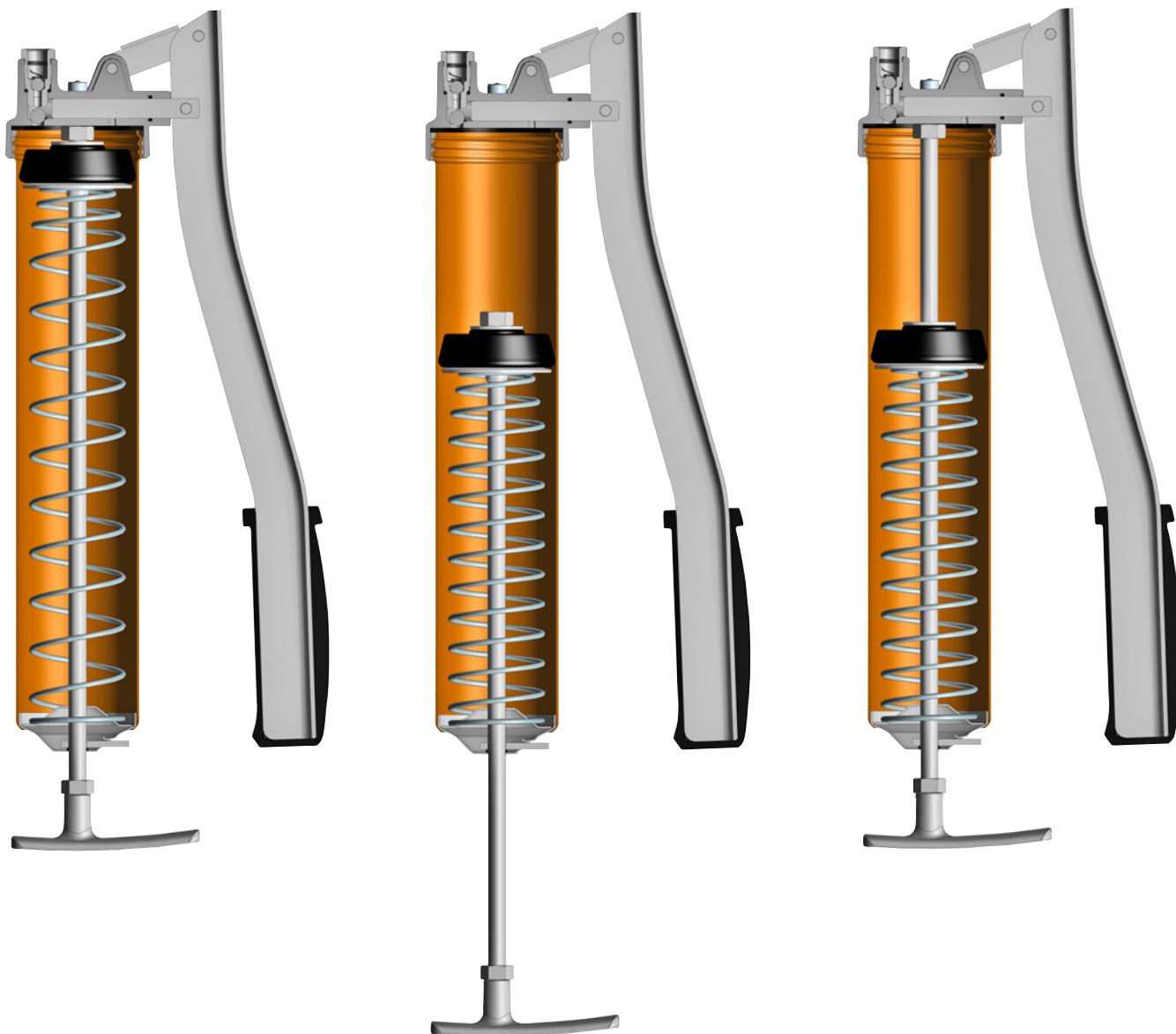

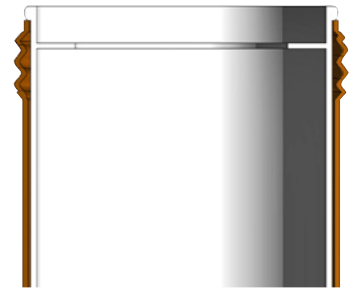
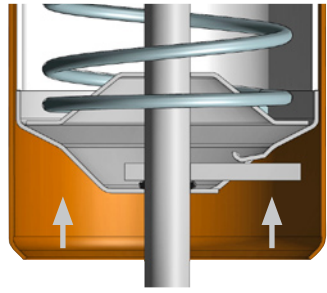
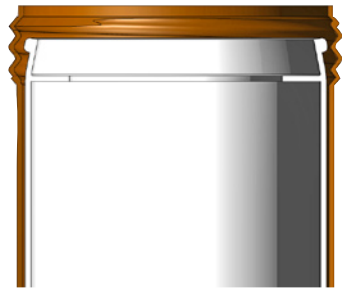
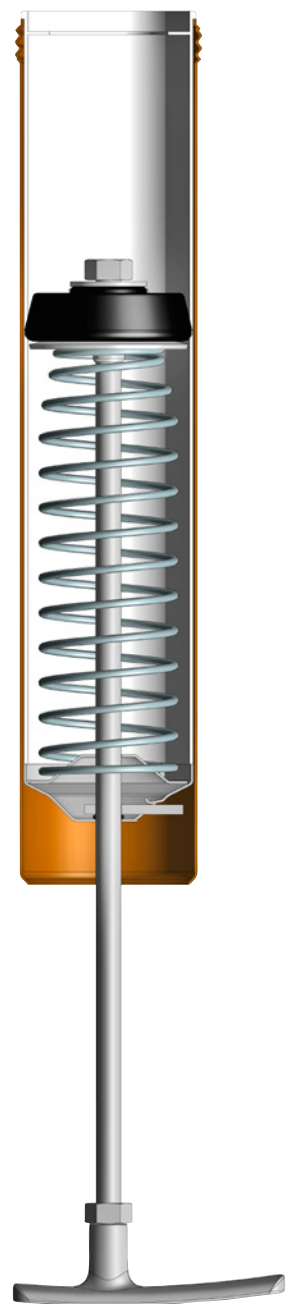
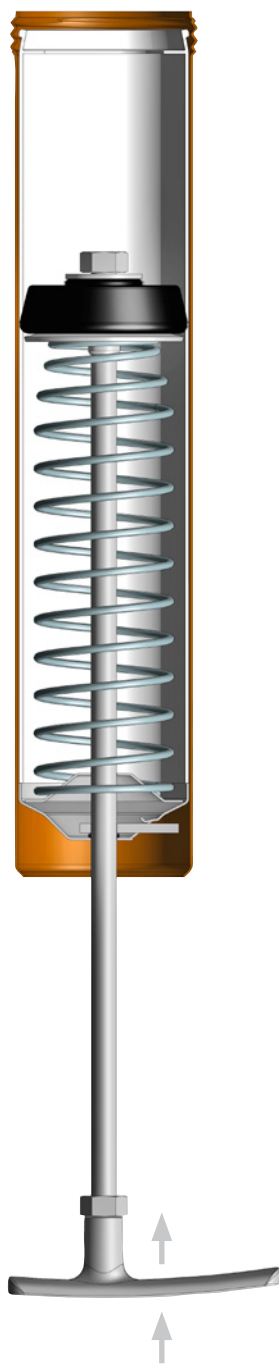
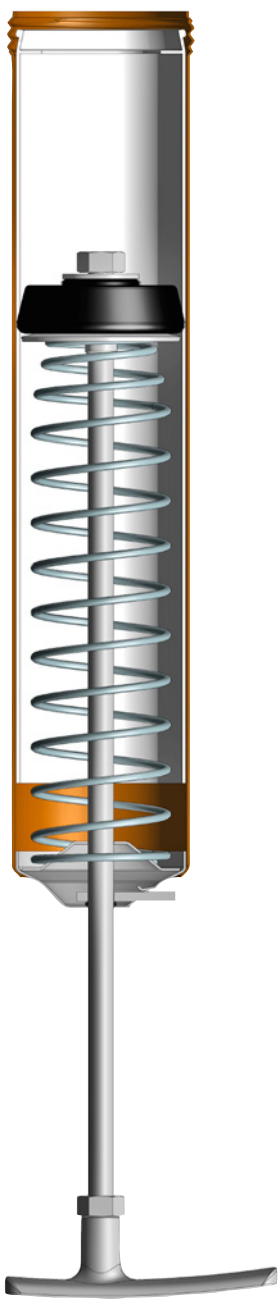

Выдавите тубу до правильного положения или вытащите ее

Надавите крышкой с выдвигной штангой на конец тубы

ВСЕ ПОД КОНТРОЛЕМ

- Эргономическая рукоятка, устойчивая к соскальзыванию, очень удобная и с очень хорошей передачей усилия

- Т-образная рукоятка, оптимизирована для захвата и давления



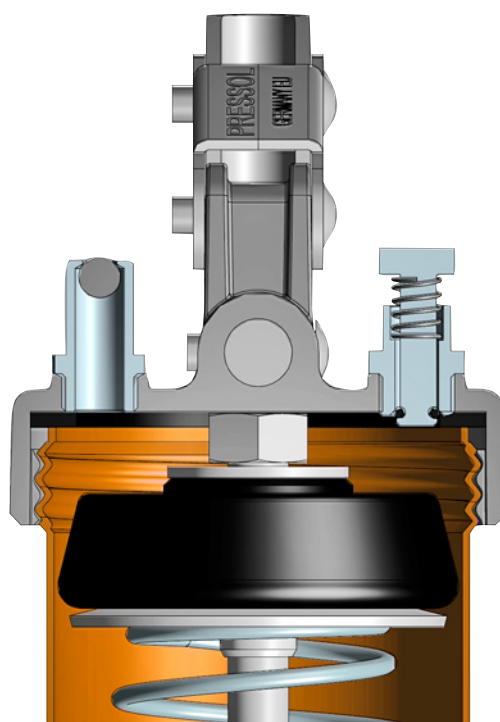

ПЕРЕХОДНИК ДЛЯ ЗАПОЛНЕНИЯ И СТРАВЛИВАНИЯ ВОЗДУХА:
- Ниппель для заполнения (FN), М 10 x 1 вн. (12 670)
- опционально вентиль сброса давления (ETV),
М 10 x 1 вн. (85 277)

14 1 00

ГРУППА ПРОДУКЦИИ

ИСПОЛНЕНИЕ

ПРИНАДЛЕЖНОСТИ

**СМАЗОЧНЫЕ ШПРИЦЫ
2014.1**



1
PRELixx 2014.1



2
PRELixx PRO 2014.1

00 БЕЗ ПРИНАДЛЕЖНОСТЕЙ

01 ЧЕРНЫЙ-КОМПЛЕКТ ПРИНАДЛЕЖНОСТЕЙ 1 - М 10 X 1
12 655 Смазочный шланг-М 10 x 1 нар.-11 x 300 мм
12 631 Насадка-М 10 x 1 вн.

02 ЧЕРНЫЙ-КОМПЛЕКТ ПРИНАДЛЕЖНОСТЕЙ 2 - G 1/8"
12 755 Смазочный шланг-G 1/8" нар.-11 x 300 мм
12 731 Насадка-G 1/8" вн.

11 ЧЕРНЫЙ-КОМПЛЕКТ ПРИНАДЛЕЖНОСТЕЙ 3 - М 10 X 1
12 635 Трубка, изогнута-М 10 x 1 нар.-150 мм
12 631 Насадка-М 10 x 1 вн.

12 ЧЕРНЫЙ-КОМПЛЕКТ ПРИНАДЛЕЖНОСТЕЙ 4 - G 1/8"
12 735 Трубка, изогнута-G 1/8" нар.-150 мм
12 731 Насадка-G 1/8" вн.

03 ЧЕРНЫЙ-КОМПЛЕКТ ПРИНАДЛЕЖНОСТЕЙ 5 - М 10 X 1
12 655 Смазочный шланг-М 10 x 1 нар.-11 x 300 мм
12 643 Насадка-М 10 x 1 вн.

04 ЧЕРНЫЙ-КОМПЛЕКТ ПРИНАДЛЕЖНОСТЕЙ 6 - G 1/8"
12 755 Смазочный шланг-G 1/8" нар.-11 x 300 мм
12 743 Насадка-G 1/8" вн.

13 ЧЕРНЫЙ-КОМПЛЕКТ ПРИНАДЛЕЖНОСТЕЙ 7 - М 10 X 1
12 635 Трубка, изогнута-М 10 x 1 нар.-150 мм
12 643 Насадка-М 10 x 1 вн.

14 ЧЕРНЫЙ-КОМПЛЕКТ ПРИНАДЛЕЖНОСТЕЙ 8 - G 1/8"
12 735 Трубка, изогнута-G 1/8" нар.-150 мм
12 743 Насадка-G 1/8" вн.

21 ЧЕРНЫЙ-КОМПЛЕКТ ПРИНАДЛЕЖНОСТЕЙ 9 - М 10 X 1
12 635 Трубка, изогнута-М 10 x 1 нар.-150 мм
12 655 Смазочный шланг-М 10 x 1 нар.-11 x 300 мм
2 x 12 643 Насадка-М 10 x 1 вн.

22 ЧЕРНЫЙ-КОМПЛЕКТ ПРИНАДЛЕЖНОСТЕЙ 10 - G 1/8"
12 735 Трубка, изогнута-G 1/8" нар.-150 мм
12 755 Смазочный шланг-G 1/8" нар.-11 x 300 мм
2 x 12 743 Насадка-G 1/8" вн.



1

1

1

ОФОРМЛЕНИЕ

ЦВЕТ

РЕЗЬБА

1

БЕЗ СПЕЦИАЛЬНОГО
ОФОРМЛЕНИЯ

1



1

M 10 x 1

2

НИППЕЛЬ ДЛЯ ЗАПОЛНЕНИЯ

2



2

G 1/8"

3

С НИППЕЛЕМ И ВЕНТИЛЕМ
СБРОСА ДАВЛЕНИЯ (ТОЛЬКО
ДЛЯ ВАРИАНТА PRO)

3



4



5



























6



7







PRELxx 2014.1 БЕЗ ПРИНАДЛЕЖНОСТЕЙ

НОМЕР АРТИКУЛА	ОБОЗНАЧЕНИЕ 1	ОБОЗНАЧЕНИЕ 2	ЦВЕТ	ZBH
14 100 111	PRELxx 2014.1 M 10 x 1	Черный-без принадлежностей		-
14 100 112	PRELxx 2014.1 G 1/8"	Черный-без принадлежностей		-
14 100 121	PRELxx 2014.1 M 10 x 1	Серебро-без принадлежностей		-
14 100 122	PRELxx 2014.1 G 1/8"	Серебро-без принадлежностей		-
14 100 131	PRELxx 2014.1 M 10 x 1	Красный-без принадлежностей		-
14 100 132	PRELxx 2014.1 G 1/8"	Красный-без принадлежностей		-
14 100 141	PRELxx 2014.1 M 10 x 1	Синий-без принадлежностей		-
14 100 142	PRELxx 2014.1 G 1/8"	Синий-без принадлежностей		-
14 100 151	PRELxx 2014.1 M 10 x 1	Зеленый-без принадлежностей		-
14 100 152	PRELxx 2014.1 G 1/8"	Зеленый-без принадлежностей		-
14 100 161	PRELxx 2014.1 M 10 x 1	Желтый-без принадлежностей		-
14 100 162	PRELxx 2014.1 G 1/8"	Желтый-без принадлежностей		-
14 100 211	PRELxx 2014.1 M 10 x 1	FN-Черный-без принадлежностей		-
14 100 212	PRELxx 2014.1 G 1/8"	FN-Черный-без принадлежностей		-
14 100 221	PRELxx 2014.1 M 10 x 1	FN-Серебро-без принадлежностей		-
14 100 222	PRELxx 2014.1 G 1/8"	FN-Серебро-без принадлежностей		-
14 100 231	PRELxx 2014.1 M 10 x 1	FN-Красный-без принадлежностей		-
14 100 232	PRELxx 2014.1 G 1/8"	FN-Красный-без принадлежностей		-
14 100 241	PRELxx 2014.1 M 10 x 1	FN-Синий-без принадлежностей		-
14 100 242	PRELxx 2014.1 G 1/8"	FN-Синий-без принадлежностей		-
14 100 251	PRELxx 2014.1 M 10 x 1	FN-Зеленый-без принадлежностей		-
14 100 252	PRELxx 2014.1 G 1/8"	FN-Зеленый-без принадлежностей		-
14 100 261	PRELxx 2014.1 M 10 x 1FN	FN-Желтый-без принадлежностей		-
14 100 262	PRELxx 2014.1 G 1/8"	FN-Желтый-без принадлежностей		-

PRELxx 2014.1 - M 10 x 1 + СО ШЛАНГОМ И НАСАДКОЙ (КОМПЛЕКТ ПРИНАДЛЕЖНОСТЕЙ 1)

НОМЕР АРТИКУЛА	ОБОЗНАЧЕНИЕ 1	ОБОЗНАЧЕНИЕ 2	ЦВЕТ	ZBH
14 101 111	PRELxx 2014.1 M 10 x 1	Черный-Комплект принадлежностей 1		Set 1
14 101 121	PRELxx 2014.1 M 10 x 1	Серебро-Комплект принадлежностей 1		Set 1
14 101 131	PRELxx 2014.1 M 10 x 1	Красный-Комплект принадлежностей 1		Set 1
14 101 141	PRELxx 2014.1 M 10 x 1	Синий-Комплект принадлежностей 1		Set 1
14 101 151	PRELxx 2014.1 M 10 x 1	Зеленый-Комплект принадлежностей 1		Set 1
14 101 161	PRELxx 2014.1 M 10 x 1	Желтый-Комплект принадлежностей 1		Set 1
14 101 211	PRELxx 2014.1 M 10 x 1	FN-Черный-Комплект принадлежностей 1		Set 1
14 101 221	PRELxx 2014.1 M 10 x 1	FN-Серебро-Комплект принадлежностей 1		Set 1

НОМЕР АРТИКУЛА	ОБОЗНАЧЕНИЕ 1	ОБОЗНАЧЕНИЕ 2	ЦВЕТ	ZBH
14 101 231	PRELIxx 2014.1 M 10 x 1	FN-Красный-Комплект принадлежностей 1		Set 1
14 101 241	PRELIxx 2014.1 M 10 x 1	FN-Синий-Комплект принадлежностей 1		Set 1
14 101 251	PRELIxx 2014.1 M 10 x 1	FN-Зеленый-Комплект принадлежностей 1		Set 1
14 101 261	PRELIxx 2014.1 M 10 x 1	FN-Желтый-Комплект принадлежностей 1		Set 1

PRELIxx 2014.1 - G 1/8" + СО ШЛАНГОМ И НАСАДКОЙ (КОМПЛЕКТ ПРИНАДЛЕЖНОСТЕЙ 2)

НОМЕР АРТИКУЛА	ОБОЗНАЧЕНИЕ 1	ОБОЗНАЧЕНИЕ 2	ЦВЕТ	ZBH
14 102 112	PRELIxx 2014.1 G 1/8"	Черный-Комплект принадлежностей 2		Set 2
14 102 122	PRELIxx 2014.1 G 1/8"	Серебро-Комплект принадлежностей 2		Set 2
14 102 132	PRELIxx 2014.1 G 1/8"	Красный-Комплект принадлежностей 2		Set 2
14 102 142	PRELIxx 2014.1 G 1/8"	Синий-Комплект принадлежностей 2		Set 2
14 102 152	PRELIxx 2014.1 G 1/8"	Зеленый-Комплект принадлежностей 2		Set 2
14 102 162	PRELIxx 2014.1 G 1/8"	Желтый-Комплект принадлежностей 2		Set 2
14 102 212	PRELIxx 2014.1 G 1/8"	FN-Черный-Комплект принадлежностей 2		Set 2
14 102 222	PRELIxx 2014.1 G 1/8"	FN-Серебро-Комплект принадлежностей 2		Set 2
14 102 232	PRELIxx 2014.1 G 1/8"	FN-Красный-Комплект принадлежностей 2		Set 2
14 102 242	PRELIxx 2014.1 G 1/8"	FN-Синий-Комплект принадлежностей 2		Set 2
14 102 252	PRELIxx 2014.1 G 1/8"	FN-Зеленый-Комплект принадлежностей 2		Set 2
14 102 262	PRELIxx 2014.1 G 1/8"	FN-Желтый-Комплект принадлежностей 2		Set 2





















PRELIxx 2014.1 - M 10 x 1 + С ТРУБКОЙ И НАСАДКОЙ (КОМПЛЕКТ ПРИНАДЛЕЖНОСТЕЙ 3)

НОМЕР АРТИКУЛА	ОБОЗНАЧЕНИЕ 1	ОБОЗНАЧЕНИЕ 2	ЦВЕТ	ZBH
14 111 111	PRELIxx 2014.1 M 10 x 1	Черный-Комплект принадлежностей 3		Set 3
14 111 121	PRELIxx 2014.1 M 10 x 1	Серебро-Комплект принадлежностей 3		Set 3
14 111 131	PRELIxx 2014.1 M 10 x 1	Красный-Комплект принадлежностей 3		Set 3
14 111 141	PRELIxx 2014.1 M 10 x 1	Синий-Комплект принадлежностей 3		Set 3
14 111 151	PRELIxx 2014.1 M 10 x 1	Зеленый-Комплект принадлежностей 3		Set 3
14 111 161	PRELIxx 2014.1 M 10 x 1	Желтый-Комплект принадлежностей 3		Set 3
14 111 211	PRELIxx 2014.1 M 10 x 1	FN-Черный-Комплект принадлежностей 3		Set 3
14 111 221	PRELIxx 2014.1 M 10 x 1	FN-Серебро-Комплект принадлежностей 3		Set 3
14 111 231	PRELIxx 2014.1 M 10 x 1	FN-Красный-Комплект принадлежностей 3		Set 3
14 111 241	PRELIxx 2014.1 M 10 x 1	FN-Синий-Комплект принадлежностей 3		Set 3
14 111 251	PRELIxx 2014.1 M 10 x 1	FN-Зеленый-Комплект принадлежностей 3		Set 3
14 111 261	PRELIxx 2014.1 M 10 x 1	FN-Желтый-Комплект принадлежностей 3		Set 3

PRELIxx 2014.1 - G 1/8" + С ТРУБКОЙ И НАСАДКОЙ (КОМПЛЕКТ ПРИНАДЛЕЖНОСТЕЙ 4)

НОМЕР АРТИКУЛА	ОБОЗНАЧЕНИЕ 1	ОБОЗНАЧЕНИЕ 2	ЦВЕТ	ZBH
14 112 112	PRELIxx 2014.1 G 1/8"	Черный-Комплект принадлежностей 4		Set 4
14 112 122	PRELIxx 2014.1 G 1/8"	Серебро-Комплект принадлежностей 4		Set 4
14 112 132	PRELIxx 2014.1 G 1/8"	Красный-Комплект принадлежностей 4		Set 4
14 112 142	PRELIxx 2014.1 G 1/8"	Синий-Комплект принадлежностей 4		Set 4
14 112 152	PRELIxx 2014.1 G 1/8"	Зеленый-Комплект принадлежностей 4		Set 4
14 112 162	PRELIxx 2014.1 G 1/8"	Желтый-Комплект принадлежностей 4		Set 4
14 112 212	PRELIxx 2014.1 G 1/8"	FN-Черный-Комплект принадлежностей 4		Set 4
14 112 222	PRELIxx 2014.1 G 1/8"	FN-Серебро-Комплект принадлежностей 4		Set 4
14 112 232	PRELIxx 2014.1 G 1/8"	FN-Красный-Комплект принадлежностей 4		Set 4
14 112 242	PRELIxx 2014.1 G 1/8"	FN-Синий-Комплект принадлежностей 4		Set 4
14 112 252	PRELIxx 2014.1 G 1/8"	FN-Зеленый-Комплект принадлежностей 4		Set 4
14 112 262	PRELIxx 2014.1 G 1/8"	FN-Желтый-Комплект принадлежностей 4		Set 4

PRELIxx PRO 2014.1 БЕЗ ПРИНАДЛЕЖНОСТЕЙ

НОМЕР АРТИКУЛА	ОБОЗНАЧЕНИЕ 1	ОБОЗНАЧЕНИЕ 2	ЦВЕТ	ZBH
14 200 211	PRELIxx PRO 2014.1 M 10 x 1	FN-Черный-без принадлежностей		-
14 200 212	PRELIxx PRO 2014.1 G 1/8"	FN-Черный-без принадлежностей		-
14 200 221	PRELIxx PRO 2014.1 M 10 x 1	FN-Серебро-без принадлежностей		-
14 200 222	PRELIxx PRO 2014.1 G 1/8"	FN-Серебро-без принадлежностей		-
14 200 231	PRELIxx PRO 2014.1 M 10 x 1	FN-Красный-без принадлежностей		-
14 200 232	PRELIxx PRO 2014.1 G 1/8"	FN-Красный-без принадлежностей		-
14 200 241	PRELIxx PRO 2014.1 M 10 x 1	FN-Синий-без принадлежностей		-
14 200 242	PRELIxx PRO 2014.1 G 1/8"	FN-Синий-без принадлежностей		-
14 200 251	PRELIxx PRO 2014.1 M 10 x 1	FN-Зеленый-без принадлежностей		-
14 200 252	PRELIxx PRO 2014.1 G 1/8"	FN-Зеленый-без принадлежностей		-
14 200 261	PRELIxx PRO 2014.1 M 10 x 1	FN-Желтый-без принадлежностей		-
14 200 262	PRELIxx PRO 2014.1 G 1/8"	FN-Желтый-без принадлежностей		-
14 200 311	PRELIxx PRO 2014.1 M 10 x 1	FN-ETV-Черный-без принадлежностей		-
14 200 312	PRELIxx PRO 2014.1 G 1/8"	FN-ETV-Черный-без принадлежностей		-
14 200 321	PRELIxx PRO 2014.1 M 10 x 1	FN-ETV-Серебро-без принадлежностей		-
14 200 322	PRELIxx PRO 2014.1 G 1/8"	FN-ETV-Серебро-без принадлежностей		-
14 200 331	PRELIxx PRO 2014.1 M 10 x 1	FN-ETV-Красный-без принадлежностей		-
14 200 332	PRELIxx PRO 2014.1 G 1/8"	FN-ETV-Красный-без принадлежностей		-
14 200 341	PRELIxx PRO 2014.1 M 10 x 1	FN-ETV-Синий-без принадлежностей		-
14 200 342	PRELIxx PRO 2014.1 G 1/8"	FN-ETV-Синий-без принадлежностей		-



НОМЕР АРТИКУЛА	ОБОЗНАЧЕНИЕ 1	ОБОЗНАЧЕНИЕ 2	ЦВЕТ	ZBH
14 200 351	PRELIxx PRO 2014.1 M 10 x 1	FN-ETV-Зеленый-без принадлежностей		-
14 200 352	PRELIxx PRO 2014.1 G 1/8"	FN-ETV-Зеленый-без принадлежностей		-
14 200 361	PRELIxx PRO 2014.1 M 10 x 1	FN-ETV-Желтый-без принадлежностей		-
14 200 362	PRELIxx PRO 2014.1 G 1/8"	FN-ETV-Желтый-без принадлежностей		-
14 200 371	PRELIxx PRO 2014.1 M 10 x 1	FN-ETV-оцинкован-без принадлежностей		-
14 200 372	PRELIxx PRO 2014.1 G 1/8"	FN-ETV-оцинкован-без принадлежностей		-

PRELIxx PRO 2014.1 - M 10 x 1 + СО ШЛАНГОМ И НАСАДКОЙ (КОМПЛЕКТ ПРИНАДЛЕЖНОСТЕЙ 5)



НОМЕР АРТИКУЛА	ОБОЗНАЧЕНИЕ 1	ОБОЗНАЧЕНИЕ 2	ЦВЕТ	ZBH
14 203 211	PRELIxx PRO 2014.1 M 10 x 1	FN-Черный-Комплект принадлежностей 5		Set 5
14 203 221	PRELIxx PRO 2014.1 M 10 x 1	FN-Серебро-Комплект принадлежностей 5		Set 5
14 203 231	PRELIxx PRO 2014.1 M 10 x 1	FN-Красный-Комплект принадлежностей 5		Set 5
14 203 241	PRELIxx PRO 2014.1 M 10 x 1	FN-Синий-Комплект принадлежностей 5		Set 5
14 203 251	PRELIxx PRO 2014.1 M 10 x 1	FN-Зеленый-Комплект принадлежностей 5		Set 5
14 203 261	PRELIxx PRO 2014.1 M 10 x 1	FN-Желтый-Комплект принадлежностей 5		Set 5
14 203 311	PRELIxx PRO 2014.1 M 10 x 1	FN-ETV-Черный-Комплект принадлежностей 5		Set 5
14 203 321	PRELIxx PRO 2014.1 M 10 x 1	FN-ETV-Серебро-Комплект принадлежностей 5		Set 5
14 203 331	PRELIxx PRO 2014.1 M 10 x 1	FN-ETV-Красный-Комплект принадлежностей 5		Set 5
14 203 341	PRELIxx PRO 2014.1 M 10 x 1	FN-ETV-Синий-Комплект принадлежностей 5		Set 5
14 203 351	PRELIxx PRO 2014.1 M 10 x 1	FN-ETV-Зеленый-Комплект принадлежностей 5		Set 5
14 203 361	PRELIxx PRO 2014.1 M 10 x 1	FN-ETV-Желтый-Комплект принадлежностей 5		Set 5
14 203 371	PRELIxx PRO 2014.1 M 10 x 1	FN-ETV-оцинкован-Комплект надлежностей 5		Set 5

PRELIxx PRO 2014.1 - G 1/8" + СО ШЛАНГОМ И НАСАДКОЙ (КОМПЛЕКТ ПРИНАДЛЕЖНОСТЕЙ 6)

НОМЕР АРТИКУЛА	ОБОЗНАЧЕНИЕ 1	ОБОЗНАЧЕНИЕ 2	ЦВЕТ	ZBH
14 204 212	PRELIxx PRO 2014.1 G 1/8"	FN-Черный-Комплект принадлежностей 6		Set 6
14 204 222	PRELIxx PRO 2014.1 G 1/8"	FN-Серебро-Комплект принадлежностей 6		Set 6
14 204 232	PRELIxx PRO 2014.1 G 1/8"	FN-Красный-Комплект принадлежностей 6		Set 6
14 204 242	PRELIxx PRO 2014.1 G 1/8"	FN-Синий-Комплект принадлежностей 6		Set 6
14 204 252	PRELIxx PRO 2014.1 G 1/8"	FN-Зеленый-Комплект принадлежностей 6		Set 6
14 204 262	PRELIxx PRO 2014.1 G 1/8"	FN-Желтый-Комплект принадлежностей 6		Set 6
14 204 312	PRELIxx PRO 2014.1 G 1/8"	FN-ETV-Черный-Комплект принадлежностей 6		Set 6
14 204 322	PRELIxx PRO 2014.1 G 1/8"	FN-ETV-Серебро-Комплект принадлежностей 6		Set 6
14 204 332	PRELIxx PRO 2014.1 G 1/8"	FN-ETV-Красный-Комплект принадлежностей 6		Set 6
14 204 342	PRELIxx PRO 2014.1 G 1/8"	FN-ETV-Синий-Комплект принадлежностей 6		Set 6
14 204 352	PRELIxx PRO 2014.1 G 1/8"	FN-ETV-Зеленый-Комплект принадлежностей 6		Set 6

НОМЕР АРТИКУЛА	ОБОЗНАЧЕНИЕ 1	ОБОЗНАЧЕНИЕ 2	ЦВЕТ	ZBH
14 204 362	PRELIxx PRO 2014.1 G 1/8"	FN-ETV-Желтый-Комплект принадлежностей 6		Set 6
14 204 372	PRELIxx PRO 2014.1 G 1/8"	FN-ETV-оцинкован-Комплект надлежностей 6		Set 6

PRELIxx PRO 2014.1 - M 10 x 1 + C ТРУБКОЙ И НАСАДКОЙ (КОМПЛЕКТ ПРИНАДЛЕЖНОСТЕЙ 7)

НОМЕР АРТИКУЛА	ОБОЗНАЧЕНИЕ 1	ОБОЗНАЧЕНИЕ 2	ЦВЕТ	ZBH
14 213 211	PRELIxx PRO 2014.1 M 10 x 1	FN-Черный-Комплект принадлежностей 7		Set 7
14 213 221	PRELIxx PRO 2014.1 M 10 x 1	FN-Серебро-Комплект принадлежностей 7		Set 7
14 213 231	PRELIxx PRO 2014.1 M 10 x 1	FN-Красный-Комплект принадлежностей 7		Set 7
14 213 241	PRELIxx PRO 2014.1 M 10 x 1	FN-Синий-Комплект принадлежностей 7		Set 7
14 213 251	PRELIxx PRO 2014.1 M 10 x 1	FN-Зеленый-Комплект принадлежностей 7		Set 7
14 213 261	PRELIxx PRO 2014.1 M 10 x 1	FN-Желтый-Комплект принадлежностей 7		Set 7
14 213 311	PRELIxx PRO 2014.1 M 10 x 1	FN-ETV-Черный-Комплект принадлежностей 7		Set 7
14 213 321	PRELIxx PRO 2014.1 M 10 x 1	FN-ETV-Серебро-Комплект принадлежностей 7		Set 7
14 213 331	PRELIxx PRO 2014.1 M 10 x 1	FN-ETV-Красный-Комплект принадлежностей 7		Set 7
14 213 341	PRELIxx PRO 2014.1 M 10 x 1	FN-ETV-Синий-Комплект принадлежностей 7		Set 7
14 213 351	PRELIxx PRO 2014.1 M 10 x 1	FN-ETV-Зеленый-Комплект принадлежностей 7		Set 7
14 213 361	PRELIxx PRO 2014.1 M 10 x 1	FN-ETV-Желтый-Комплект принадлежностей 7		Set 7
14 213 371	PRELIxx PRO 2014.1 M 10 x 1	FN-ETV-оцинкован-Комплект надлежностей 7		Set 7

PRELIxx PRO 2014.1 - G 1/8" + C ТРУБКОЙ И НАСАДКОЙ (КОМПЛЕКТ ПРИНАДЛЕЖНОСТЕЙ 8)

НОМЕР АРТИКУЛА	ОБОЗНАЧЕНИЕ 1	ОБОЗНАЧЕНИЕ 2	ЦВЕТ	ZBH
14 214 212	PRELIxx PRO 2014.1 G 1/8"	FN-Черный-Комплект принадлежностей 8		Set 8
14 214 222	PRELIxx PRO 2014.1 G 1/8"	FN-Серебро-Комплект принадлежностей 8		Set 8
14 214 232	PRELIxx PRO 2014.1 G 1/8"	FN-Красный-Комплект принадлежностей 8		Set 8
14 214 242	PRELIxx PRO 2014.1 G 1/8"	FN-Синий-Комплект принадлежностей 8		Set 8
14 214 252	PRELIxx PRO 2014.1 G 1/8"	FN-Зеленый-Комплект принадлежностей 8		Set 8
14 214 262	PRELIxx PRO 2014.1 G 1/8"	FN-Желтый-Комплект принадлежностей 8		Set 8
14 214 312	PRELIxx PRO 2014.1 G 1/8"	FN-ETV-Черный-Комплект принадлежностей 8		Set 8
14 214 322	PRELIxx PRO 2014.1 G 1/8"	FN-ETV-Серебро-Комплект принадлежностей 8		Set 8
14 214 332	PRELIxx PRO 2014.1 G 1/8"	FN-ETV-Красный-Комплект принадлежностей 8		Set 8
14 214 342	PRELIxx PRO 2014.1 G 1/8"	FN-ETV-Синий-Комплект принадлежностей 8		Set 8
14 214 352	PRELIxx PRO 2014.1 G 1/8"	FN-ETV-Зеленый-Комплект принадлежностей 8		Set 8
14 214 362	PRELIxx PRO 2014.1 G 1/8"	FN-ETV-Желтый-Комплект принадлежностей 8		Set 8
14 214 372	PRELIxx PRO 2014.1 G 1/8"	FN-ETV-оцинкован-Комплект надлежностей 8		Set 8

PRELIxx PRO 2014.1 - M 10 x 1 + С ТРУБКОЙ, ШЛАНГОМ И 2-МЯ НАСАДКАМИ (КОМПЛЕКТ ПРИНАДЛЕЖНОСТЕЙ 9)

НОМЕР АРТИКУЛА	ОБОЗНАЧЕНИЕ 1	ОБОЗНАЧЕНИЕ 2	ЦВЕТ	ZBH
14 221 211	PRELIxx PRO 2014.1 M 10 x 1	FN-Черный-Комплект принадлежностей 9		Set 9
14 221 221	PRELIxx PRO 2014.1 M 10 x 1	FN-Серебро-Комплект принадлежностей 9		Set 9
14 221 231	PRELIxx PRO 2014.1 M 10 x 1	FN-Красный-Комплект принадлежностей 9		Set 9
14 221 241	PRELIxx PRO 2014.1 M 10 x 1	FN-Синий-Комплект принадлежностей 9		Set 9
14 221 251	PRELIxx PRO 2014.1 M 10 x 1	FN-Зеленый-Комплект принадлежностей 9		Set 9
14 221 261	PRELIxx PRO 2014.1 M 10 x 1	FN-Желтый-Комплект принадлежностей 9		Set 9
14 221 311	PRELIxx PRO 2014.1 M 10 x 1	FN-ETV-Черный-Комплект принадлежностей 9		Set 9
14 221 321	PRELIxx PRO 2014.1 M 10 x 1	FN-ETV-Серебро-Комплект принадлежностей 9		Set 9
14 221 331	PRELIxx PRO 2014.1 M 10 x 1	FN-ETV-Красный-Комплект принадлежностей 9		Set 9
14 221 341	PRELIxx PRO 2014.1 M 10 x 1	FN-ETV-Синий-Комплект принадлежностей 9		Set 9
14 221 351	PRELIxx PRO 2014.1 M 10 x 1	FN-ETV-Зеленый-Комплект принадлежностей 9		Set 9
14 221 361	PRELIxx PRO 2014.1 M 10 x 1	FN-ETV-Желтый-Комплект принадлежностей 9		Set 9
14 221 371	PRELIxx PRO 2014.1 M 10 x 1	FN-ETV-оцинкован-Комплект надлежностей 9		Set 9

PRELIxx PRO 2014.1 - G 1/8" + С ТРУБКОЙ, ШЛАНГОМ И 2-МЯ НАСАДКАМИ (КОМПЛЕКТ ПРИНАДЛЕЖНОСТЕЙ 10)

НОМЕР АРТИКУЛА	ОБОЗНАЧЕНИЕ 1	ОБОЗНАЧЕНИЕ 2	ЦВЕТ	ZBH
14 222 212	PRELIxx PRO 2014.1 G 1/8"	FN-Черный-Комплект принадлежностей 10		Set 10
14 222 222	PRELIxx PRO 2014.1 G 1/8"	FN-Серебро-Комплект принадлежностей 10		Set 10
14 222 232	PRELIxx PRO 2014.1 G 1/8"	FN-Красный-Комплект принадлежностей 10		Set 10
14 222 242	PRELIxx PRO 2014.1 G 1/8"	FN-Синий-Комплект принадлежностей 10		Set 10
14 222 252	PRELIxx PRO 2014.1 G 1/8"	FN-Зеленый-Комплект принадлежностей 10		Set 10
14 222 262	PRELIxx PRO 2014.1 G 1/8"	FN-Желтый-Комплект принадлежностей 10		Set 10
14 222 312	PRELIxx PRO 2014.1 G 1/8"	FN-ETV-Черный-Комплект принадлежностей 10		Set 10
14 222 322	PRELIxx PRO 2014.1 G 1/8"	FN-ETV-Серебро-Комплект принадлежностей 10		Set 10
14 222 332	PRELIxx PRO 2014.1 G 1/8"	FN-ETV-Красный-Комплект принадлежностей 10		Set 10
14 222 342	PRELIxx PRO 2014.1 G 1/8"	FN-ETV-Синий-Комплект принадлежностей 10		Set 10
14 222 352	PRELIxx PRO 2014.1 G 1/8"	FN-ETV-Зеленый-Комплект принадлежностей 10		Set 10
14 222 362	PRELIxx PRO 2014.1 G 1/8"	FN-ETV-Желтый-Комплект принадлежностей 10		Set 10
14 222 372	PRELIxx PRO 2014.1 G 1/8"	FN-ETV-оцинкован-Комплект надлежностей 10		Set 10



12 751 123

СМАЗОЧНЫЕ ШЛАНГИ ВЫСОКОГО ДАВЛЕНИЯ ПО DIN 1283

НОМЕР АРТИКУЛА	ОБОЗНАЧЕНИЕ 1	ОБОЗНАЧЕНИЕ 2
12 751 123	Шланг-М 10 x 1 нар.	11 x 230 мм
12 751	Шланг-Г 1/8" нар.	11 x 230 мм
12 655	Шланг-М 10 x 1 нар.	11 x 300 мм
12 755	Шланг-Г 1/8" нар.	11 x 300 мм
12 665	Шланг-М 10 x 1 нар.	11 x 500 мм
12 765	Шланг-Г 1/8" нар.	11 x 500 мм



12 655 818

СМАЗОЧНЫЕ ШЛАНГИ ВЫСОКОГО ДАВЛЕНИЯ ПО DIN 1283, С ПРИНАДЛЕЖНОСТЯМИ

НОМЕР АРТИКУЛА	ОБОЗНАЧЕНИЕ 1	ОБОЗНАЧЕНИЕ 2
12 655 809	Шланг-М 10 x 1 нар.	11 x 300 мм-Прецизионная смазочная насадка
12 755 809	Шланг-Г 1/8" нар.	11 x 300 мм-Прецизионная смазочная насадка
12 655 810	Шланг-М 10 x 1 нар.	11 x 300 мм-Смазочная насадка
12 755 810	Шланг-Г 1/8" нар.	11 x 300 мм-Смазочная насадка
12 655 818	Шланг-М 10 x 1 нар.	11 x 300 мм-Надвижная смазочная насадка-16 мм
12 755 818	Шланг-Г 1/8" нар.	11 x 300 мм-Надвижная смазочная насадка-16 мм
12 655 819	Шланг-М 10 x 1 нар.	11 x 300 мм-Надвижная смазочная насадка-22 мм
12 755 819	Шланг-Г 1/8" нар.	11 x 300 мм-Надвижная смазочная насадка-22 мм
12 665 809	Шланг-М 10 x 1 нар.	11 x 500 мм-Прецизионная смазочная насадка
12 765 809	Шланг-Г 1/8" нар.	11 x 500 мм-Прецизионная смазочная насадка
12 665 810	Шланг-М 10 x 1 нар.	11 x 500 мм-Смазочная насадка
12 765 810	Шланг-Г 1/8" нар.	11 x 500 мм-Смазочная насадка
12 665 818	Шланг-М 10 x 1 нар.	11 x 500 мм-Надвижная смазочная насадка-16 мм
12 765 818	Шланг-Г 1/8" нар.	11 x 500 мм-Надвижная смазочная насадка-16 мм
12 665 819	Шланг-М 10 x 1 нар.	11 x 500 мм-Надвижная смазочная насадка-22 мм
12 765 819	Шланг-Г 1/8" нар.	11 x 500 мм-Надвижная смазочная насадка-22 мм

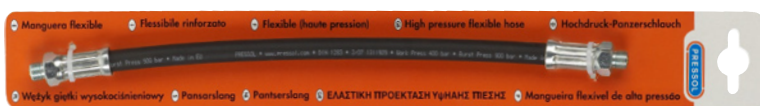

12 855

СМАЗОЧНЫЕ ШЛАНГИ ВЫСОКОГО ДАВЛЕНИЯ ПО DIN 1283, В УПАКОВКЕ ДЛЯ МАГАЗИНОВ САМООБСЛУЖИВАНИЯ

НОМЕР АРТИКУЛА	ОБОЗНАЧЕНИЕ 1	ОБОЗНАЧЕНИЕ 2
12 855	Шланг-М 10 x 1 нар.	11 x 300 мм-В упаковке
12 875	Шланг-G 1/8" нар.	11 x 300 мм-В упаковке
12 861	Шланг-М 10 x 1 нар.	11 x 500 мм-В упаковке
12 761	Шланг-G 1/8" нар.	11 x 500 мм-В упаковке
12 860	Шланг-М 10 x 1 нар.	11 x 300 мм-Смазочная насадка-В упаковке
12 760	Шланг-G 1/8" нар.	11 x 300 мм-Смазочная насадка-В упаковке



12 635

ТРУБКИ

НОМЕР АРТИКУЛА	ОБОЗНАЧЕНИЕ 1	ОБОЗНАЧЕНИЕ 2
12 435	Трубка-прямая-М 10 x 1 нар.	150 мм
12 475	Трубка-прямая-G 1/8" нар.	150 мм
12 635	Трубка-изогнутая-М 10 x 1 нар.	150 мм
12 735	Трубка-изогнутая-G 1/8" нар.	150 мм



12 635 810

ИЗОГНУТЫЕ ТРУБКИ, С ПРИНАДЛЕЖНОСТЯМИ

НОМЕР АРТИКУЛА	ОБОЗНАЧЕНИЕ 1	ОБОЗНАЧЕНИЕ 2
12 635 810	Трубка-изогнутая-М 10 x 1 нар.	Смазочная насадка
12 735 810	Трубка-изогнутая-G 1/8" нар.	Смазочная насадка
12 635 814	Трубка-изогнутая-М 10 x 1 нар.	Пустотелая/универсальная насадка
12 735 814	Трубка-изогнутая-G 1/8" нар.	Пустотелая/универсальная насадка
12 635 816	Трубка-изогнутая-М 10 x 1 нар.	Конусная смазочная насадка
12 735 816	Трубка-изогнутая-G 1/8" нар.	Конусная смазочная насадка



12 060



12 061



12 063



12 010 401

НАКИДНЫЕ НАСАДКИ

НОМЕР АРТИКУЛА	ОБОЗНАЧЕНИЕ 1	ОБОЗНАЧЕНИЕ 2
12 060	Надвижная смазочная насадка-Ме-М 10 x 1 вн.	Плоская пресс-маслёнка-10 мм
12 060 125	Надвижная смазочная насадка-Ме-G 1/8" вн.	Плоская пресс-маслёнка-10 мм
12 061	Надвижная смазочная насадка-Ме-М 10 x 1 вн.	Плоская пресс-маслёнка-16 мм-FA-SOT
12 061 125	Надвижная смазочная насадка-Ме-G 1/8" вн.	Плоская пресс-маслёнка-16 мм-FA-SOT
12062	Надвижная смазочная насадка-Ме-М 10 x 1 вн.	Плоская пресс-маслёнка-16 мм-FA
12 062 125	Надвижная смазочная насадка-Ме-G 1/8" вн.	Плоская пресс-маслёнка-16 мм-FA
12 063	Надвижная смазочная насадка-Ме-М 10 x 1 вн.	Плоская пресс-маслёнка-22 мм-FA
12 063 125	Надвижная смазочная насадка-Ме-G 1/8" вн.	Плоская пресс-маслёнка-22 мм-FA
12 010 401	Надвижная смазочная насадка-Ме-М 10 x 1 вн-DG	Плоская пресс-маслёнка-16 мм-FA-SOT



12 013



12 023

БАЙОНЕТНЫЕ НАСАДКИ

НОМЕР АРТИКУЛА	ОБОЗНАЧЕНИЕ 1	ОБОЗНАЧЕНИЕ 2
12 013	Байонетная насадка	М 10 x 1 вн.
12 023	Байонетная насадка	G 1/8" вн.



12 006



12 006 125

БЫСТРОРАЗЪЕМНЫЕ СОЕДИНЕНИЯ

НОМЕР АРТИКУЛА	ОБОЗНАЧЕНИЕ 1	ОБОЗНАЧЕНИЕ 2
12 006	Быстроразъемное соединение	М 10 x 1 вн.
12 006 125	Быстроразъемное соединение	G 1/8" вн.



12 002



12 003



12 626



12 150



12 631

НАСАДКИ

НОМЕР АРТИКУЛА	ОБОЗНАЧЕНИЕ 1	ОБОЗНАЧЕНИЕ 2
12 002	Пустотелая/универсальная насадка	M 10 x 1 вн.-H+K-Ниппель
12 072	Пустотелая/универсальная насадка	G 1/8" вн.-H+K-Ниппель
12 003	Конусная смазочная насадка-M 10 x 1 вн.	D-Ниппель
12 073	Конусная смазочная насадка-G 1/8" вн.	D-Ниппель
12 626	Насадка-M 10 x 1 вн.	SW 13 мм-Ø 13 мм
12 726	Прецизионная смазочная насадка-G 1/8" вн.	SW 13 мм-Ø 13 мм
12 150	Насадка-M 10 x 1 вн.	SW 13 мм-Ø 13 мм-В упаковке
12 151	Прецизионная смазочная насадка-G 1/8" вн.	SW 13 мм-Ø 13 мм-В упаковке
12 643	Насадка-M 10 x 1 вн.	SW 13 мм-Ø 13 мм
12 743	Прецизионная смазочная насадка-G 1/8" вн.	SW 13 мм-Ø 13 мм
12 156	Насадка-M 10 x 1 вн.	SW 13 мм-Ø 15 мм-В упаковке
12 157	Прецизионная смазочная насадка-G 1/8" вн.	SW 13 мм-Ø 15 мм-В упаковке
12 631	Насадка-M 10 x 1 вн.	SW 13 мм-Ø 15 мм
12 731	Смазочная насадка-G 1/8" вн.	SW 13 мм-Ø 15 мм
12 152	Насадка-M 10 x 1 вн.	SW 13 мм-Ø 15 мм-В упаковке
12 153	Смазочная насадка-G 1/8" вн.	SW 13 мм-Ø 15 мм-В упаковке
12 642	Насадка-M 10 x 1 вн.	SW 13 мм-Ø 15 мм-mit C вентилем



12 035



12 035 805

УГОЛКИ

НОМЕР АРТИКУЛА	ОБОЗНАЧЕНИЕ 1	ОБОЗНАЧЕНИЕ 2
12 035	Уголок 90°	M 10 x 1 вн.-M 10 x 1 нар.
12 035 805	Уголок 90°	G 1/8" вн.-G 1/8" нар.



18 080 950



18 080

ШАТУНЫ

НОМЕР АРТИКУЛА	ОБОЗНАЧЕНИЕ 1	ОБОЗНАЧЕНИЕ 2
18 080 950	Шатун-1 x 360°	М 10 x 1 нар.-М 10 x 1 вн.
18 080	Шатун-1 x 360°	G 1/8" нар.-G 1/8" вн.



12 016



12 086

ПЕРЕХОДНИКИ

НОМЕР АРТИКУЛА	ОБОЗНАЧЕНИЕ 1	ОБОЗНАЧЕНИЕ 2
12 016	Переходник	G 1/8" вн.-М 10 x 1 нар.
12 086	Переходник	G 1/8" нар.-М 10 x 1 вн.



18 016



18 017

СОЕДИНИТЕЛЬНЫЕ МУФТЫ

НОМЕР АРТИКУЛА	ОБОЗНАЧЕНИЕ 1	ОБОЗНАЧЕНИЕ 2
18 016	Муфта	М 10 x 1 вн.
18 017	Муфта	G 1/8" нар.



СМАЗКИ И ТУБЫ

НОМЕР АРТИКУЛА	ОБОЗНАЧЕНИЕ 1	ОБОЗНАЧЕНИЕ 2
12 511	Туба со смазкой 400 гр.	Универсальная смазка-NLGI 2
12 507	Туба со смазкой 400 гр.	Универсальная смазка с графитом-NLGI 2
12 516	Туба со смазкой 400 гр.	Максимальная температура-NLGI 2
12 518	Туба со смазкой 400 гр.	Смазка для подшипников скольжения с MoS2-NLGI 2
12 501	Банка со смазкой 1 кг.	Универсальная смазка-NLGI 2



12 670



85 227



12 699



18 115



18 130



17 023



17 020

РАЗЛИЧНЫЕ ПРИНАДЛЕЖНОСТИ ДЛЯ СМАЗОЧНЫХ ШПРИЦОВ

НОМЕР АРТИКУЛА	ОБОЗНАЧЕНИЕ 1	ОБОЗНАЧЕНИЕ 2
00 442	Плоская прокладка 60,2x48x2 мм	Пербунан 60
12 670	Переходник для заполнения шприцов	М 10 x 1 нар.
85 227	Вентиль сброса давления для головки шприца	М 10 x 1 нар.
12 699	Настенное крепление, для шприцов	
17 020	Набор принадлежностей для смазочного инструмента М 10 x 1	
17 020 125	Набор принадлежностей для смазочного инструмента G 1/8"	
17 023	Промышленный набор принадлежностей М 10 x 1	
17 023 125	Промышленный набор принадлежностей G 1/8"	
18 130	Манометр с глицерином	0-600 атм. -G 1/4"-SW 14
18 115	Счетчик смазки	с дисплеем-0-1000 см ³ /мин

СПИСОК СОКРАЩЕНИЙ

СОКРАЩЕНИЕ	ОБОЗНАЧЕНИЕ 1	СОКРАЩЕНИЕ	ОБОЗНАЧЕНИЕ 1
a	нар.	KØ	Диаметр головки
D	Воронкообразная пресс-масленка	M	Метрическая резьба, цилиндрическая, DIN 13
DG	Шатун	Me	Латунь
DIN	Немецкий институт стандартов (стандарты DIN))	MoS2	Сульфид молибдена
ETV	Вентиль сброса давления	NEF	не проверяемо
FA	Плоское исполнение	NLGI	обозначение от 000 до 6, определено Национальным институтом пластичных смазок, США
FN	Ниппель для заполнения	SB	Для магазинов самообслуживания
G	Резьба Уитворта, цилиндрическая, ISO 228 (DIN 259)	SF	под ключ
H	Коническая пресс-масленка	SK	шестигранный
I	вн.	SOT	надвигаемая
K	Шаровая пресс-масленка	SW	под ключ



ТЕХНИКА КОТОРАЯ ЛИДИРУЕТ

PRESSOL Schmiergeräte GmbH
Am Gansacker 10 C
79224 Umkirch | Germany

Tel.: +49 7665 9346-0
Fax: +49 7665 9346-130 (Inland)
Fax: +49 7665 9346-120 (Export)

Mail: info@pressol.com

www.pressol.com